

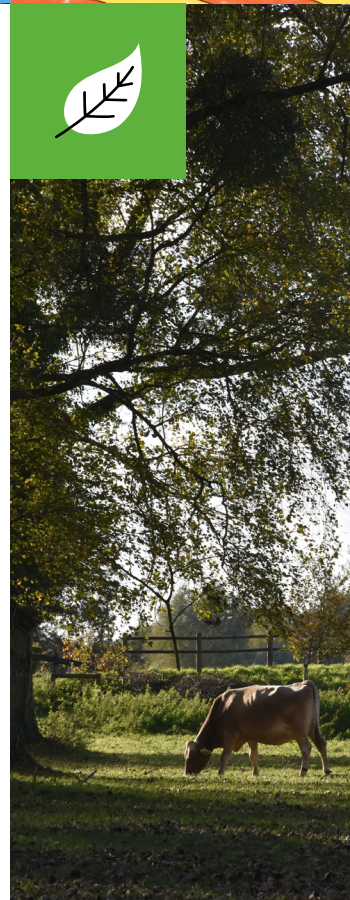

Pays de Mormal **Rapport d'activité**

2024

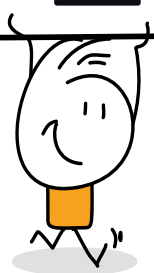

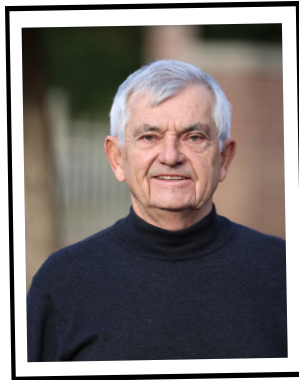

Jean-Pierre
Mazingue
Président du
Pays de Mormal,
Maire de Poix-du-Nord

Édito

Madame, Monsieur,

L'année 2024 restera, pour le Pays de Mormal, l'année d'un travail collectif mené avec détermination, cohérence et surtout avec le sens du service public. Si ce rapport d'activité présente des chiffres, des réalisations et des projets, il raconte surtout une aventure humaine : celle d'élus engagés et d'agents investis chaque jour au service du territoire et de ses habitants.

Nos réussites sont le fruit d'une volonté commune d'agir pour un territoire solidaire, attractif et durable. Cette dynamique s'appuie sur une conviction profonde : les politiques publiques n'ont de sens que si elles améliorent concrètement la vie de celles et ceux qui vivent, travaillent et grandissent ici.

Cette année encore, le Pays de Mormal a démontré sa capacité à conjuguer ambition et proximité. Le lancement des travaux d'extension de la zone d'activité de Wagnies-le-Grand, à Jenlain, en est l'une des illustrations. Ce projet structurant pour notre économie locale va permettre d'accueillir de nouvelles entreprises et de conforter notre attractivité.

Parallèlement, la modernisation de l'éclairage public, presque achevée en 2024, témoigne de notre engagement en faveur de la transition énergétique et de la sobriété. Moins énergivore, plus performant, ce nouvel éclairage est le symbole d'un territoire qui anticipe et agit pour un avenir durable.

Autre étape importante : le déménagement du conservatoire à Gommegnies, dans un lieu adapté

aux besoins des élèves et des professeurs. Ce nouvel espace dédié à la culture et à l'apprentissage de la musique incarne notre attachement à l'épanouissement de chacun, à la transmission des savoirs et à la créativité partagée.

Enfin, la mise en place du nouveau système de collecte marque une évolution majeure. Ce choix fort, celui d'un mode de facturation plus équitable, reflète notre volonté d'associer responsabilité environnementale de chacun et justice sociale. Derrière ce nouveau système de collecte, c'est un message clair : chaque geste compte et la transition écologique se construit tous ensemble !

À travers ces projets mais aussi à travers tous les services qui servent le quotidien des habitants c'est une même ambition qui nous guide : celle d'un territoire qui avance, sans jamais laisser personne au bord du chemin. Le Pays de Mormal est attentif, solidaire et veille à ce que le développement se conjugue toujours avec l'équité et la cohésion.

Si ce rapport d'activité met en lumière nos résultats, il rappelle surtout ce qui en fait la valeur : la mobilisation des femmes et des hommes qui font vivre, chaque jour, notre action publique.

Ensemble, élus, agents, partenaires et habitants, continuons à bâtir un territoire juste, vivant et tourné vers l'avenir. Un territoire à notre image, fort de ses convictions et fier de son engagement au service de tous.

2024 au fil des mois

Jan Fév	<i>Vendredi 19 janvier</i> CÉRÉMONIE DES VOEUX DU PAYS DE MORMAL (10 ANS!) à Landrecies	<i>Vendredi 2 février</i> SOIRÉE D'OUVERTURE DE LA SAISON CULTURELLE à Hon-Hergies	<i>à compter du 19 février</i> LANCEMENT CAMPAGNE DE DÉCLOISONNEMENT DES BACS DE TRI à Bavay (Action CADA)
	<i>Du 20 février au 9 mars</i> RESSOURCERIE ÉPHÉMÈRE à Landrecies	<i>Du 26 février au 8 mars</i> ALSH VACANCES DE LA TOUSSAINT	<i>Samedi 16 mars</i> OPÉRATION HAUTS-DE-FRANCE PROPRE
Mar Avr	<i>Les 18, 20 et 22 mars</i> PORTES OUVERTES DES RELAIS PETITE ENFANCE à Bavay, Landrecies et Le Quesnoy	<i>Mercredi 3 avril</i> JOURNÉE MULTISPORTS DÉCOUVERTE à Bavay	<i>Jeudi 4 avril</i> CINÉ-DÉBAT INTERGÉNÉRATIONNEL à Wagnies-le-Grand
	<i>Du 9 au 13 avril</i> RESSOURCERIE ÉPHÉMÈRE à Landrecies	<i>Du 23 avril au 7 mai</i> RESSOURCERIE ÉPHÉMÈRE à Landrecies	<i>Mardi 14 mai</i> FORUM BIEN HABITER EN PAYS DE MORMAL à Landrecies
Mai Jui	<i>Samedi 8 juin</i> ATELIER SCIENTIFIQUE FRESQUE DU CLIMAT à le Quesnoy	<i>Lundi 24 juin</i> RÉUNION D'INFORMATION « SE PRÉSERVER DES ARNAQUES » à Orsinval	<i>Samedi 22 juin</i> FORUM PATRIMOINE Château de Potelle
	<i>1^{er} juillet</i> LANCEMENT DE LA NOUVELLE COLLECTE Le bac de tri, une fois toutes les deux semaines	<i>Mardi 2 juillet</i> CÉLÉBRONS LES JEUX EN PAYS DE MORMAL Terre de jeux 2024 à Villereau	<i>Samedi 29 juin</i> FESTIVAL DE MORMAL 2^{ÈME} ÉDITION à Locquignol / Pâturage d'Haisne
Jui Aoû	<i>Juillet et août</i> ALSH ÉTÉ & SÉJOURS	<i>10 septembre</i> FESTIVAL EN HARMONIES à Bavay, Bellignies, Gommegnies et Jolimetz	<i>Jeudi 11 juillet</i> RESTITUTION FEUILLE DE ROUTE « LUTTER CONTRE LA PAUVRETÉ EN PAYS DE MORMAL » à la Fabrique de Mormal Wagnies-le-Grand
	<i>Du 8 au 12 octobre</i> RESSOURCERIE ÉPHÉMÈRE à Landrecies	<i>4 et 8 octobre</i> JOURNÉE ÊTRE AIDANT SANS S'OUBLIER Gussignies	<i>Vendredi 13 septembre</i> FORUM DES AIDES AUX ENTREPRISES DU PAYS DE MORMAL à Le Quesnoy
Sep Oct	<i>Du 29 septembre au 13 octobre</i> SEMAINE BLEUE POUR LES RETRAITÉS Thème Bouger ensemble pour entretenir la flamme	<i>Jeudi 7 novembre</i> RÉUNION D'INFORMATION SUR LE MÉTIER D'ASSISTANT(E) MATERNEL(LE) RPE du Pays de Mormal	<i>Vendredi 18 octobre</i> JOURNÉE MONDIALE DE LA VUE à le Quesnoy
	<i>Samedi 14 décembre</i> PREMIÈRE DONNERIE DU PAYS DE MORMAL à La Flamengrie	<i>Décembre</i> LANCEMENT CONSULTATION PLPDMA	<i>Octobre</i> ALSH D'AUTOMNE
Nov Déc			

Sommaire

 PRÉSENTATION GÉNÉRALE 5	 RESSOURCES HUMAINES 7	 ÉVOLUTION DES COMPÉTENCES 8	 LES GRANDS PROJETS 9	 LE BUDGET 10
 DÉVELOPPEMENT ÉCONOMIQUE 11	 ENVIRONNEMENT 12	 BOCAGE 14	 LA MOBILITÉ 15	 L'URBANISME 16
 SOUTIEN AUX COMMUNES 17	 PETITE ENFANCE 18	 ENFANCE-JEUNESSE 20	 ACTION SOCIALE 22	 CADA 24
 HANDICAP & RURALITÉ 25	 CULTURE 26	 PATRIMOINE 28	 CONSERVATOIRE 29	 NUMÉRIQUE 30
 TOURISME 31	 BIEN VIVRE 32	 COMMUNICATION 33	 ORGANIGRAMME 34	

Le Pays de Mormal, c'est...

10
ANS
D'EXISTENCE

53
COMMUNES
1^{er} janvier 2025, « L'Orée de Mormal », nouvelle commune du Pays de mormal est née de la fusion d'Amfroipret et de Bermeries. Ce qui portera le nombre de communes à 52.

48 473
HABITANTS

467km²
VASTE TERRITOIRE AU
CŒUR DU PARC NATUREL
RÉGIONAL DE L'AVESNOIS

8 000
ÉTABLISSEMENTS
ARTISANAT, INDUSTRIE,
COMMERCE ET
CONSTRUCTION

9 135ha
LA FORÊT DE MORMAL,
LE PLUS GRAND MASSIF
FORESTIER DU NORD



Carte du Pays
de Mormal

-  **Siège de la communauté de communes du Pays de Mormal**
Service Finances
Service Marchés publics
Service Développement Economique
Service Enfance Jeunesse
Service Action Sociale
Service Communication
Service Numérique
Développement touristique
-  **Pôle Technique de la communauté de communes du Pays de Mormal**
Service de collecte et traitement des déchets
La Brigade Bleue
Eclairage Public
-  **Service Culturel, Urbanisme et Action Sociale de la communauté de communes du Pays de Mormal**
-  **Les déchetteries de la communauté de communes du Pays de Mormal**
-  **Accueils de loisirs**
-  **RPE (Relais Petite Enfance)**
-  **Espace France Services**

L'activité politique

EN 2024



5

En 2024, le conseil communautaire s'est réuni 5 fois.

143

Délibérations ont été adoptées en 2024.

222

Décisions par délégation du conseil signées par le Président.

En 2024, le Pays de Mormal a célébré ses 10 ans d'existence, fruit de la fusion en 2013 de trois intercommunalités réunissant 53 communes. Depuis, le territoire n'a cessé de se transformer, porté par une ambition collective : offrir un cadre de vie attractif, solidaire et moderne à ses 48 000 habitants. De nombreux projets structurants ont vu le jour, comme le village d'artisans de Wagnies-le-Grand, la halte nautique de Landrecies ou encore la valorisation de la forêt de Mormal. Fidèle à son slogan « Ici on invente une autre vie », le Pays de Mormal continue d'agir dans tous les domaines – économie, culture, environnement, services – pour construire un avenir durable et partagé.

Pays de Mormal

RESSOURCES HUMAINES



81

agents

employés par la collectivité au 31 décembre 2024

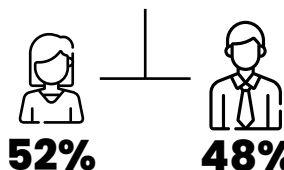

14

CONTRACTUELS SUR EMPLOI NON PERMANENT

(emploi accroissement saisonnier ou temporaire, contrat de projet, apprentissage)

18

CONTRACTUELS SUR UN EMPLOI PERMANENT

Dont 10 agents contractuels en CDI

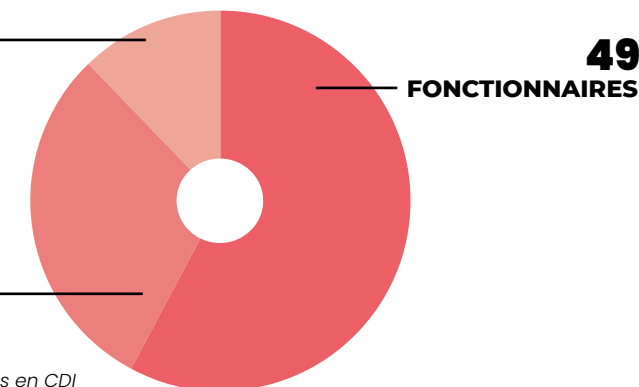

44

ans

C'est la moyenne d'âge des agents.

388

animateurs

de séjours (hiver et été) et ALSH (vacances de février, pâques, été, toussaint)

65,7%

EN 2024, 65,7% DES AGENTS PERMANENTS ONT SUIVI UNE FORMATION D'AU MOINS UN JOUR.

18,25%

des dépenses de fonctionnement sont consacrées aux charges du personnel.

C'est moins que la moyenne des intercommunalités de la même strate dont les charges de personnel représentent 28 % des dépenses de fonctionnement

6,37%

C'EST LE TAUX D'ABSENTÉISME

y compris pour les jours de congé maternité / paternité de l'ensemble des agents sur un emploi permanent en 2024.

BUDGET DE FONCTIONNEMENT 21 420 368€

CHARGES DE PERSONNEL 3 909 881€

INDEMNITÉS + CHARGES DES ÉLUS 158 808€

Prévention et risques professionnels

Un assistant de prévention est désigné dans la collectivité. Le Pays de Mormal dispose d'un document unique d'évaluation des risques professionnels.

Des formations liées à la prévention (Sauveteur, secouriste du travail; Maintien et actualisation des compétences des Sauveteurs, secouristes du travail ; Risques psycho-sociaux) ont été dispensées aux agents pour un coût de 4969 euros



LES COMPÉTENCES

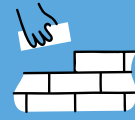

Obligatoires

- 1 / Aménagement de l'espace
- 2 / Actions de développement économique dans les conditions prévues à l'article L.4251-17 ; création, aménagement, entretien et gestion des zones d'activité industrielle, commerciale, tertiaire, artisanale, touristique, portuaire ou aéroportuaire ; politique locale du commerce et soutien aux activités commerciales d'intérêt communautaire ; promotion du tourisme, dont la création d'offices de tourisme
- 3 / Collecte et traitement des déchets des ménages et déchets assimilés
- 4 / Aménagement, entretien et gestion des aires d'accueil des gens du voyage
- 5 / Gestion des milieux aquatiques et prévention des inondations

Exercées à titres supplémentaires

- 1 / Protection et mise en valeur de l'environnement, le cas échéant dans le cadre de schémas départementaux et soutien aux actions de maîtrise de la demande d'énergie
- 2 / Politique du logement et du cadre de vie
- 3 / Création, aménagement et entretien de la voirie d'intérêt communautaire
- 4 / Action sociale d'intérêt communautaire
- 5 / Création et gestion de maisons de services au public et définition des obligations de service public y afférent en application de l'article 27-2 de la loi n°2000-321 du 12 avril 2000 relative aux droits des citoyens dans leurs relations avec les administrations.
- 6 / Equipements sportifs d'intérêt communautaire

Facultatives

- 1 / Conservatoire de musique à rayonnement intercommunal
- 2 / Actions et animations culturelles
- 3 / Compétence en matière de réseaux et services locaux de communications électroniques, telle que prévue à l'article L.1425- 1 du code Général des Collectivités Territoriales
- 4 / Création et entretien des infrastructures de recharges pour véhicules électriques et hybrides
- 5 / Mise en place, gestion et entretien d'une signalétique touristique et Relais Information Services (R.I.S.) communautaires
- 6 / Actions et opérations de développement du tourisme fluvial sur la Sambre
- 7 / Electrification rurale
- 8 / Adoption et mise en œuvre du Schéma Directeur des Usages et de Services Numériques d'intérêt public

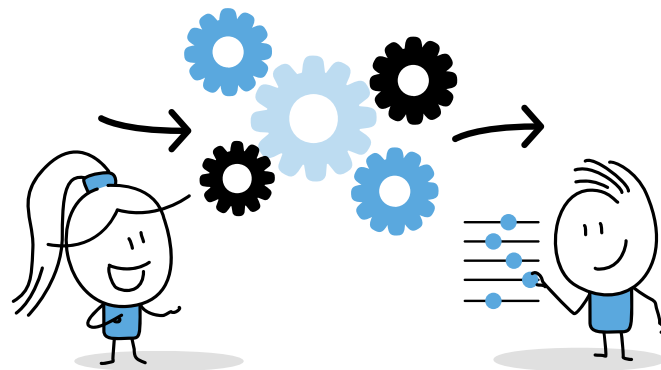

Les grands projets 2024

LE CONSERVATOIRE DÉMÉNAGE

En septembre 2024, le conservatoire du Pays de Mormal a posé ses valises à Gommegnies, dans l'ancienne école Jacques Brel. Ce nouveau site permet notamment à chaque professeur d'avoir sa propre salle de cours ce qui a permis d'offrir une plus grande latitude horaire. Le conservatoire est désormais doté d'un hall d'accueil, convivial et chaleureux, qui favorise la rencontre et le partage. La cour sécurisée est également un atout tandis que des espaces plus vastes permettent l'organisation d'événements (Groupes, stages, master-class etc.).

LA ZONE D'ACTIVITÉ DE LA VALLÉE DE L'AUNELLE S'ÉTEND !

Les travaux d'agrandissement de la Zone d'activité de la Vallée de l'Aunelle ont débuté en 2024. Cet espace de 1,25 hectare - qui complète les 4,3 hectares déjà aménagés par le Pays de Mormal - sera donc disponible dès 2025 pour les TPE et PME qui voudraient s'y installer. L'emplacement privilégié, à proximité immédiate de la voie rapide, est un atout considérable pour le développement économique local.

VÉLOROUTE : LA DEUXIÈME PHASE EN ROUTE.

Les travaux de la seconde phase de la véloroute de Mormal ont débuté à l'automne 2024. Traversant les communes de Maresches, Villers-Pol, Orsinval, Le Quesnoy, Potelle, Jolimetz, Villereau et Locquignol, la véloroute de Mormal totalisera 27 km qui s'intègrent au réseau Eurovéloroute 3 ainsi qu'à la Véloroute n°31. Les travaux incluent notamment la signalisation, les marquages, la sécurisation et la création d'aires de repos. Ce projet d'un investissement global de 1,69 M€ bénéficie du soutien du Département, de la Région et de l'État.

ECLAIRAGE PUBLIC : UNE LUMIÈRE PLUS DURABLE

C'est presque fini ! L'année 2024 a été marquée par le lancement des derniers travaux du grand plan de modernisation de l'éclairage public du territoire. En 3 ans, le Pays de Mormal aura remplacé 6007 luminaires d'éclairage par des équipements LED, mis en conformité et déployé la télégestion pour 618 armoires d'éclairage, géolocalisé des équipements du réseau d'éclairage public sur près de 107 kilomètres et supprimé du réseau aérien nu. Ces initiatives, qui découlent du marché public global de

performance, ont permis d'atteindre un gain énergétique de 59 %.

STRATÉGIE DE GESTION DES DÉCHETS

Depuis le 1^{er} janvier 2024, et pour améliorer l'efficacité et la durabilité de la gestion des déchets sur son territoire le Pays de Mormal est adhérent du SIAVED (Syndicat inter-arrondissement de Valorisation et d'Élimination des Déchets). L'année 2024 a également été marquée par plusieurs changements majeurs en termes de collecte : depuis le 1^{er} janvier 2024, le verre est collecté en apport volontaire via 187 points et depuis le 1^{er} juillet 2024, pour la collecte en porte à porte, le bac noir – ordures ménagères – est collecté toutes les semaines selon les besoins des usagers tandis que le bac jaune – tri des emballages – est collecté toutes les deux semaines.

FESTIVAL DE MORMAL

En 2024, le Pays de Mormal s'est associé aux Légendaires de Mormal pour organiser la seconde édition de son festival de musique, à Locquignol. Une édition marquée par une ambiance aussi déchainée que les pluies orageuses du jour.

LE BUDGET



4,9 M

C'est la capacité d'autofinancement du Pays de Mormal puisque les dépenses réelles s'élèvent à 21,42 millions d'euros et les recettes sont égales à 26,32 millions d'euros. Ce solde permet de faire face au remboursement de la dette en capital et de participer au financement des investissements réalisés.

2,8 ans

C'est la capacité de désendettement du Pays de Mormal. Ce ratio s'obtient en divisant l'encours de dette de 13 653 283 € par la capacité d'autofinancement de 4 900 199,18 €.

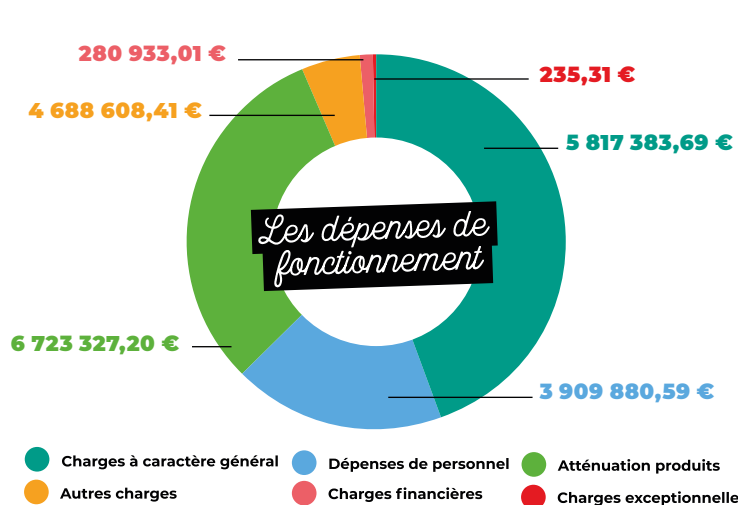

Le fonctionnement

21 420 368 €

CE SONT LES DÉPENSES DE FONCTIONNEMENT 2024 DU PAYS DE MORMAL

Les charges à caractère général (27,2% des dépenses réelles de fonctionnement) comprennent principalement les contrats de collecte des ordures ménagères mais aussi les charges afférentes aux divers contrats de maintenance, aux consommations d'éclairage public, aux prestations des ALSH, à l'entretien des haies ou encore aux locations immobilières.

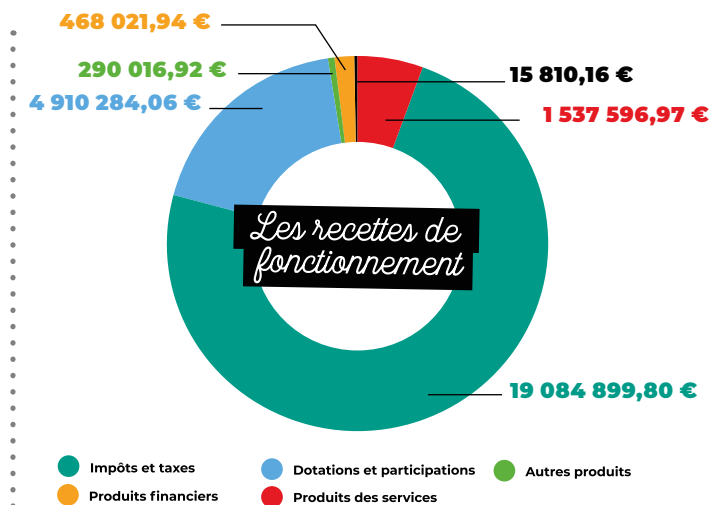

L'investissement

6 269 366 €

C'EST LE MONTANT DES DÉPENSES D'ÉQUIPEMENT DU PAYS DE MORMAL EN 2024. CELA REPRÉSENTE UN INVESTISSEMENT DE 128 € PAR HABITANT.

Il convient d'ajouter à cette section d'investissement, les dépenses financières (dont le remboursement du capital de la dette qui s'élève pour l'année 2024 à 1 104 275 €), soit un total de dépenses réelles égal à 7 492 516 €.

Les immobilisations corporelles et en cours s'élèvent, quant à elles, à près de 5 418 453 €.

Parmi les réalisations majeures de l'année 2024 on compte l'acquisition de nouveaux bacs et de colonnes aériennes à hauteur de 2,5 M€ dans le cadre de la nouvelle politique de gestion des déchets et la poursuite des travaux relatif à l'éclairage public avec des dépenses s'élevant à près de 2,2 M€.

Les recettes réelles d'investissement s'élèvent à 7 064 000 €.

Elles comprennent le FCTVA à hauteur de 1,1 M€, l'excédent de fonctionnement pour 3,6 M€. Les subventions d'investissement (955 000 €) et le déblocage du deuxième versement de l'avance intracting pour 1,3 M€ complètent ces recettes.

DÉVELOPPEMENT ÉCONOMIQUE

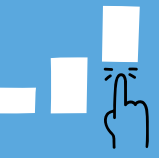

Le Pays de Mormal favorise le développement économique sur son territoire en investissant dans des infrastructures modernes et en soutenant les initiatives locales.

LA ZONE D'ACTIVITÉ DE LA VALLÉE DE L'AUNELLE S'EST ÉTENDUE EN 2024



Les travaux d'agrandissement de la Zone d'activité de la Vallée de l'Aunelle ont débuté en 2024. Il s'agissait d'une extension de 1,25 hectare avec la viabilisation de 6 parcelles pour des TPE et PME. Plusieurs parcelles ont été vendues dès le début de la commercialisation. C'est dire que l'emplacement privilégié, à proximité immédiate de la voie rapide, est un atout considérable pour le développement économique local.

Le Pays de Mormal a investi 880 000 euros pour les travaux d'aménagement, financés en partie par une subvention de l'État dans le cadre du fonds national d'aménagement et de développement du territoire (FNADT).



Forum des aides aux entreprises

Le 13 septembre 2024, le Pays de Mormal a organisé un forum des aides aux entreprises, au Quesnoy. Il s'agissait de faire connaître les dispositifs en place et de permettre aux entrepreneurs d'aller à la rencontre des interlocuteurs et partenaires dédiés au développement économique. Cette initiative a rencontré un large succès.

Aide et accompagnement

9 dossiers de demande d'aide TPE réalisés en 2024

14

dossiers accompagnés via Initiative Sambre Avesnois



5

dossiers CLAP accompagnés avec Réussir en Sambre Avesnois



14

dossiers « Région Hauts-de-France » accompagnés en 2024



610 019 €

Ces aides ont permis une levée de Fond de 610 019 € pour les entreprises du territoire en 2024.

16

En 2024, 16 biens économiques ont été proposés à la vente ou à la location sur le site de la bourse aux locaux du Pays de Mormal.

ENVIRONNEMENT

Le Pays de Mormal est en charge de la collecte et du traitement des déchets ménagers pour les foyers du territoire. Des actions pour encourager la réduction du volume des déchets sont mises en œuvre.

 **227 317,91 €**

C'est, pour le Pays de Mormal, le reste à charge 2024 pour le service de collecte des déchets ménagers et des déchetteries.

En 2023, il était de 929 043,56 €. Cette baisse significative s'explique par la mise en place du nouveau système de collecte qui a encouragé les habitants à revoir leurs habitudes et par l'adhésion au SIAVED pour les déchetteries ainsi que pour le traitement et l'incinération des déchets.

Collecte des déchets

La Communauté de Communes du Pays de Mormal est en charge de la collecte et du traitement des déchets ménagers (ordures ménagères et tri sélectif) pour une population de plus de 49 000 habitants. Cette collecte est assurée par la société AVESNOIS Environnement (groupe FLAMME). L'incinération des déchets dégage de la chaleur qui permet de produire de l'électricité utilisée en partie par le Centre de Valorisation Énergétique et le bâtiment Ecopole, le reste est revendu à EDF.

Les déchets issus de la collecte sélective sont, quant à eux, acheminés vers le centre de tri Recyclage des Vallées, à Hautmont.



14 725

Tonnes de déchets
(tout confondu) collectés.



2 643

Tonnes d'emballages
recyclés collectés



2 231

Tonnes de verre
collectés dans les points
d'apport volontaire



304

kilos. C'est la production
annuelle de déchets par
habitant.



38,79 %

C'est le taux de refus
de tri. Cela représente 1029,70
tonnes de déchets mal triés et
donc refusés. Ce taux était de
28,05 % en 2023



1 982

interventions de
maintenance
(remplacements de bacs,
nouvelles dotations,
réparations etc...)

2 817 467,92 €

En euros. C'est le coût global de la collecte. Les recettes sont,
quant à elles, de 1 152 378,74 €.

ENGAGÉ POUR LA RÉDUCTION DES DÉCHETS

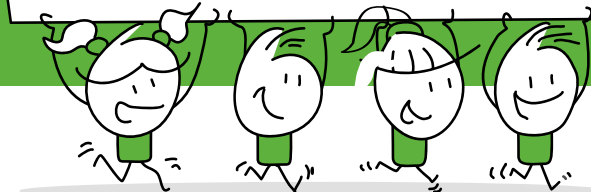

Le Pays de Mormal propose aux habitants plusieurs dispositifs permettant de réduire leur production annuelle de déchets. 2 ambassadeurs du tri réalisent également des animations auprès de divers publics pour informer sur les bons gestes. En 2024, 80 événements ont eu lieu : des animations scolaires, des foires, des animations événementielles, de la formation du personnel, des animations en lien avec le centre social, des visites déchetteries, des sorties nature ou encore des visites du SMIAA (le centre d'incinération des ordures ménagères). Par ailleurs, 345 personnes ont participé à l'opération «Hauts-de-France propres» organisée par la région. 2,4 tonnes de déchets ont été collectées et 14 communes ont participé à l'opération.

Quatre déchetteries au service des habitants

Les habitants ont tous accès aux quatre déchetteries du territoire. Ils peuvent y déposer les déchets spécifiques, volumineux ou dangereux non pris en charge par la collecte en porte à porte, puis de les acheminer vers les filières de traitement ou de valorisation adaptées. Deux bennes de déchets verts sont également à disposition des habitants, à Bry et Gommegnies.

Les déchetteries de Bavay et Le Quesnoy disposent d'une benne réemploi qui permet de donner une seconde vie aux objets réutilisables.

Depuis 2024, les déchetteries sont gérées par le SIAVED



En 2024, le Pays de Mormal a proposé des subventions et un dispositif d'achat à tarif réduit pour :

703
COMPOSTEURS
VENDUS À TARIF
RÉDUIT

202
POULES

68
KITS MULCHING
(aide à la gestion de l'herbe)

483
BIO-SEAUX

40
LOMBRICOMPOSTEURS



Allo Encombrants

44,28 Tonnes d'encombrants

Pour les citoyens ne disposant pas de moyen de transport, le Pays de Mormal propose le service Allo encombrants. En 2024, 44,28 tonnes ont été collectées au domicile des bénéficiaires de ce service.



BOCAGE ET COURS D'EAU



Entretien des haies

La Communauté de Communes, avec le concours financier du Département du Nord et l'appui technique du Parc Naturel Régional de l'Avesnois, aide les agriculteurs à entretenir le patrimoine bocager du territoire.

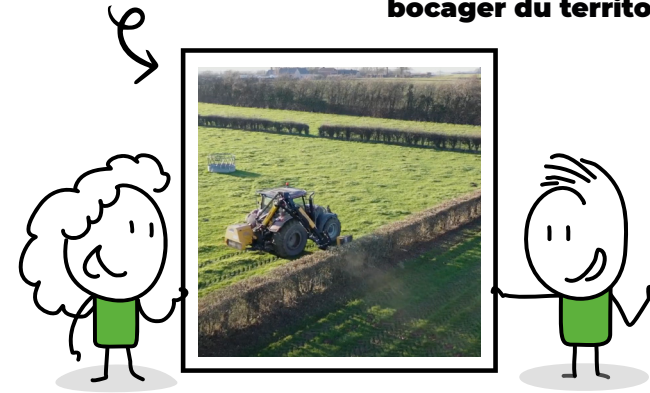

1 003 km

de haies bocagères ont été entretenues en 2024 pour 111 agriculteurs pour un montant de 188 203 euros dont 72 144 euros financés par le Pays de Mormal.



Entretien des cours d'eau GEMAPI



En 2024 les quatre agents de la brigade bleu ont réalisé des opérations visant à protéger et entretenir les cours d'eau, à limiter l'érosion et à entretenir les berges sur tout le territoire. Divers aménagements ont également été réalisés par des entreprises comme la restauration de 3 200 m de l'Hogneau. Des opérations d'entretien, la pose de clôtures, d'abreuvoirs, de passages à gué ou encore la restauration du lit et des berges ont ainsi été réalisés.

Ces travaux sont réalisés dans le cadre de la compétence GEMAPI et du plan de gestion de la Rhônelle, de l'Aunelle et de l'Ecaillon. Ce plan de gestion a d'ailleurs été – par arrêté préfectoral - de nouveau déclaré d'intérêt général en 2024, pour une durée de 15 ans.

Cours d'eau entretenus et aménagés **6 km**

Embâcles enlevés **39**

Berges nettoyées **7 km**

Arbres abattus ou débités **174**

Fauchage et débroussaillage **28 km**

Communes concernées **24**

LA MOBILITÉ

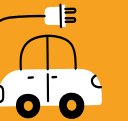

Le Pays de Mormal s'engage activement pour favoriser la mobilité sur son territoire en mettant en place des initiatives solidaires et innovantes afin de répondre aux besoins de déplacement des habitants, notamment les plus vulnérables.

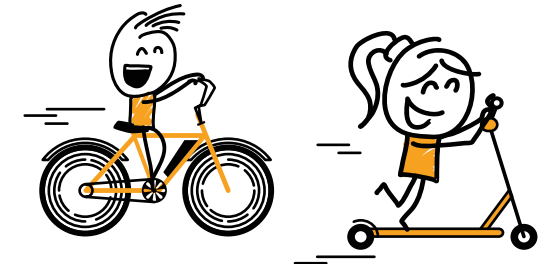

Vélos et trottinettes électriques

Dans le cadre de sa politique de promotion de la mobilité douce, la communauté de communes octroie une aide financière aux habitants du territoire, qui font l'acquisition d'un vélo ou d'une trottinette à assistance électrique pour leur mobilité au quotidien.

195 bénéficiaires en 2024

65 279 €
d'aides octroyées par le Pays de Mormal

Plateforme déplacez-vous

La plateforme "Déplacez-vous" du Pays de Mormal facilite la mobilité des habitants en proposant des services de covoiturage et de transport à la demande. Elle vise notamment à rendre les déplacements plus accessibles et durables pour tous.

1 236

demandes de transport ont été réalisées via la plateforme. C'est 138 % de plus que l'année dernière.

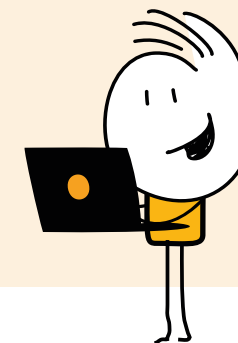

Transport
d'utilité
sociale

33

CHAUFFEURS
BÉNÉVOLES

Le Transport d'utilité sociale du Pays de Mormal a été lancé en 2023. Accessible à tous, ce service a été mis en place pour aider les habitants ayant des difficultés à se déplacer. Cette action est mise en place grâce à des conducteurs bénévoles. En 2024, 33 chauffeurs se sont portés volontaires pour la réalisation de 959 trajets. C'est une augmentation de 320 % par rapport à l'année précédente.



URBANISME



Le service urbanisme du Pays de Mormal a trois missions principales : instruire les autorisations d'urbanisme pour les communes adhérentes (ADS) et instruire les déclarations d'intention d'aliéner (DIA); élaborer ou modifier les documents d'urbanisme des communes; et élaborer le Plan local d'urbanisme intercommunal (PLUi).

Plan local d'urbanisme intercommunal PLUi



16

communes ont bénéficié des procédures d'évolution du PLUi en 2024

En 2024, trois procédures de déclaration de projet avec mise en compatibilité du PLUi ont été prescrites : deux approuvées le 11 décembre pour La Longueville et Landrecies, la troisième (Villereau) ajournée à la demande de la commune.

Le même jour, une modification simplifiée a été approuvée au bénéfice de 17 communes (dont Croix-Caluyau, Hon-Hergies, Maresches, Potelle, Villereau, Gommegnies, Bavay, Saint-Waast-la-Vallée, La Longueville...).

694 EN 2024, 694 DIA ONT ÉTÉ INSTRUITES DANS 52 DES 53 COMMUNES DU TERRITOIRE.

Règlement Local de Publicité Intercommunal RLPi

Approuvé par le conseil communautaire en septembre 2023, le Règlement Local de Publicité intercommunal a été mis en œuvre dès janvier 2024 avec l'instruction du RLPi. Puis :

- De janvier à juin 2024, le Pays de Mormal a instruit le RLPi en lien avec les communes, qui avaient toujours la compétence.
- En juillet 2024, l'instruction des dossiers liés au RLPi et le pouvoir de police de l'affichage sont devenus une compétence intercommunale.
- En septembre 2024, un 3ème agent rejoint le service RLPi.
- En décembre 2024, les agents ont été formés et assermentés

17

En 2024, 17 autorisations préalables pour les enseignes ont été instruites et 4 déclarations préalables pour les pré-enseignes et publicités ont été instruites.

INSTRUCTION D'ACTES PAR LE SERVICE URBANISME

1 498

En 2024, 1 498 actes instruits (permis de construire, permis de démolir, déclaration préalable, etc.)



4

En 2024, quatre communes ont exercé leur droit de préemption : Gommegnies, Louvignies-Quesnoy, Wagnies-le-Grand et Poix-du-Nord.

En 2024, le service urbanisme c'est :

- La collaboration avec le service développement économique sur la création d'une Zone d'Activité Économique et les problématiques d'aménagement de l'espace.
- Le travail avec le service ADS sur la mise en œuvre du RLPi et les difficultés d'instruction.
- La veille juridique via l'observatoire foncier de la SAFER.
- La gestion de demandes de communication de documents administratifs dans le cadre de la CADA (entreprises Montaron à Bavay et Lorban à La Longueville).
- L'actualisation de l'inventaire des friches avec l'ADU Sambre-Avesnois Hainaut Thiérache.
- La mise à jour du logiciel Géocadastre.

SOUTIEN AUX COMMUNES

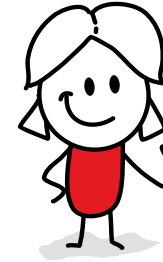

Au travers de cinq fonds de soutien, le Pays de Mormal marque son engagement auprès des communes en accompagnant financièrement les projets qui ont du sens.

LE PAYS DE MORMAL DÉPLOIE UN DISPOSITIF DE SOUTIEN FORT ENVERS LES INVESTISSEMENTS COMMUNAUX.

Ce dispositif, qui comprenait quatre volets, s'est enrichi d'un cinquième volet en 2024 :

Le fonds de solidarité, spécifiquement dédié aux communes de moins de 1000 habitants et s'élevant à 15 000 euros par commune, a été créé.

Le fonds de soutien aux investissements communaux (FSIC)



Le fonds de soutien aux projets structurants à rayonnement intercommunal



Le fonds « friches industrielles »



Le fonds de soutien aux opérations de lutte contre le ruissellement et l'érosion



Ces fonds spécifiques visent à accompagner les investissements communaux qui, au delà d'améliorer la qualité de vie des habitants, sont un facteur essentiel du développement du territoire.

En 2024,

372 000€

ONT ÉTÉ VERSÉS POUR LE FONDS STRUCTURANT À RAYONNEMENT INTERCOMMUNAL

55 000€

ONT ÉTÉ VERSÉS POUR LE FONDS ÉROSION

138 000€

ONT ÉTÉ VERSÉS POUR LE FSIC

7 500€

ONT ÉTÉ VERSÉS POUR LE FONDS DE SOLIDARITÉ



Les missions principales du service petite enfance englobent l'information sur les modes d'accueil et l'accompagnement des familles, l'éveil du jeune enfant, le soutien aux professionnels de la petite enfance et aux familles, l'organisation de rencontres entre professionnels et familles, ainsi que le rayonnement et l'équité de service au sein de l'intercommunalité. Tout au long de l'année, des ateliers spécifiques sont proposés aux jeunes enfants accompagnés de leur assistant maternel et des rencontres parents-enfants-professionnels sont également au programme.



3

Le Pays de Mormal dispose de trois relais petite enfance situés à Bavay, Landrecies et Le Quesnoy.

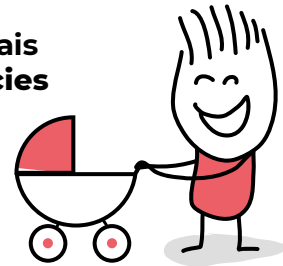

En 2024, le service Petite Enfance, c'est

212

Séances d'éveil
organisées

4 430

Participations
aux séances d'éveil

1 060

Demandes
d'informations
traitées

567

Participants
aux actions collectives

260

Assistants
maternels
sur le territoire

909

Places d'accueil
chez les assistants
maternels

2

Crèches
regroupant
37 places

8

Micro-crèches
soit 96 places

3

Maisons
d'assistants
maternels
soit 28 places.

PROMOUVOIR LE MÉTIER D'ASSISTANT(E) MATERNEL(LLE)

En 2024, les Relais petite enfance ont mis l'accent sur la promotion du métier d'assistant maternel agréé, en partenariat avec le Pôle PMI Santé du Département du Nord. En effet, le vieillissement des professionnels en activité engendre de nombreux départs à la retraite. Des réunions d'informations sur le métier ont donc été organisées afin de préparer l'avenir de l'accueil individuel en suscitant de nouvelles vocations. En 2023 et 2024, on dénombre 35 assistants maternels en moins sur le territoire.

Lundi 16 décembre 2024

Une avancée importante pour notre territoire avec le renouvellement de la Convention Territoriale Globale à Landrecies !

Depuis 2019, cette CTG favorise la coopération entre acteurs, l'harmonisation des services et l'amélioration de l'accès aux prestations. Quatre priorités ont été définies : petite enfance, enfance-jeunesse, parentalité et vie sociale. Deux nouvelles thématiques rejoignent la démarche pour les cinq prochaines années : Sport/Santé et Numérique.

Les RPE sont désormais des guichets uniques

Fin 2024, en partenariat avec la CAF du Nord, les RPE sont devenus des guichets uniques et centralisent les demandes des familles, via le site monenfant.fr ou directement aux RPE de Bavay, Landrecies et Le Quesnoy.

RPE Les nouvelles actions

En 2024, les RPE ont renforcé leurs missions d'analyse de pratique via des groupes de travail collectif. Des réunions de promotion de l'accueil individuel ont également été réalisées afin d'informer les parents sur ce mode de garde.

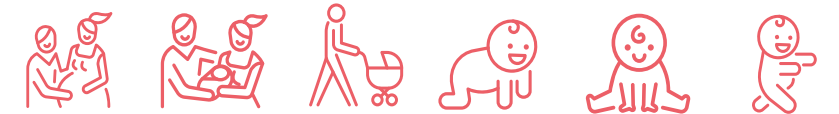

Les RPE ont également continué leur soutien actif à la parentalité et leurs actions en faveur des professionnels de la petite enfance. Tout au long de l'année, différents intervenants (éveil au goût, langue des signes, éveil musical...) ont enrichi le programme d'activités. Des sorties pédagogiques et des spectacles jeunes enfants ont été réalisés.

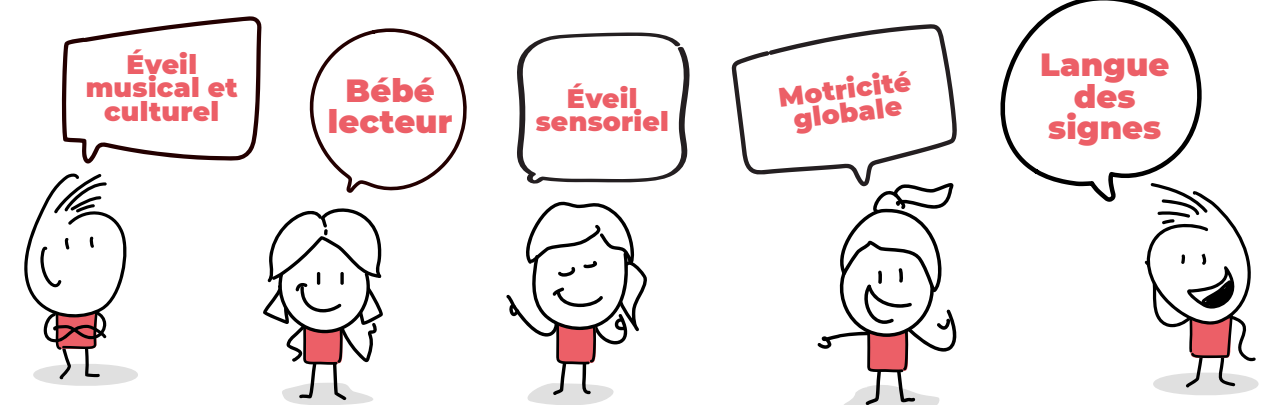

ENFANCE - JEUNESSE



Le service enfance jeunesse gère les accueils de loisirs sans hébergement (ALSH), offrant aux enfants du territoire des activités de loisirs variées.

12
structures
ont accueilli
les enfants

1 684
enfants
accueillis

388
CONTRATS D'ENGAGEMENT
ÉDUCATIFS (CEE) RÉALISÉS
SUR L'ENSEMBLE DES ALSH

Les centres de loisirs en 2024



Les accueils de loisirs sans hébergement (ALSH) proposent des activités de loisirs aux enfants du territoire. Les conditions d'accès sont harmonisées, permettant aux enfants de fréquenter n'importe quel centre sans frais supplémentaires. Les tarifs, calculés selon les quotients familiaux, incluent tout : repas, transport, activités, garderies matin et soir, et assurances.

En 2024, douze structures ont accueilli les enfants à Bavay, Gommegnies, Landrecies, La Longueville, Le Quesnoy (école Chevray et école du centre), Maroilles, Poix-du-Nord, Villereau, Villers-Pol et Wagnies-le-Grand. Les inscriptions, ouvertes 4 à 6 semaines avant les vacances, se font en ligne via le portail familles ou sur place, au siège du Pays de Mormal.

En 2024, le service Enfance Jeunesse a enregistré 1 684 dossiers d'inscriptions. De plus, 388 Contrats d'Engagement Éducatif (CEE) ont été signés incluant 26 directeurs, 27 directeurs adjoints, 162 animateurs titulaires du BAFA, 126 animateurs stagiaires, 214 animateurs non diplômés et 2 logisticiens. Le budget 2024 pour les ALSH est de 766 660 €, avec près de 475 000 € de recettes (participations familiales, CAF, etc.). La charge salariale représente 389 338 €, soit 49 % du budget.



766 000 €
budget 2024
pour les ALSH

avec près de 475 000 € de recettes
(participations familiales, CAF, etc.).
La charge salariale représente
389 338 €, soit 49 % du budget.

291 885 €
reste à charge pour
le Pays de Mormal

Les séjours « ados »

En 2024, le Pays de Mormal a organisé des séjours pour les adolescents. En février, 137 jeunes de 12 à 14 ans sont partis skier en Italie pendant neuf jours.

En juillet, 58 jeunes ont découvert Morillon en France, avec des activités comme la via ferrata, le VTT en montagne et le canyoning. En août, 60 jeunes sont partis à Palamos en Espagne, où ils ont fait du scooter de mer, passé une journée dans un parc aquatique ou encore découvert la culture espagnole.



255

ADOLESCENTS DU
TERRITOIRE ONT PROFITÉ
DES SÉJOURS EN 2024



Transport piscine

Pour favoriser le savoir nager des écoliers, la Communauté de Communes prend en charge le financement des transports piscine pour les écoles primaires du territoire. Le coût des transports en 2024 est de 88 500 € pour 1 735 enfants scolarisés.



1 735
ENFANTS

LES TRANSPORTS EN 2024

88 500 €

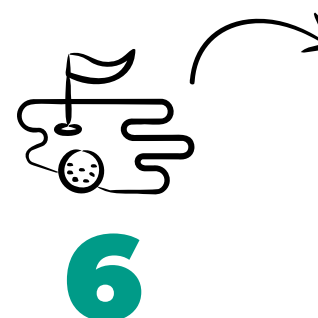

EN 2024, SIX JEUNES
ONT BÉNÉFICIÉ DE
L'ACTION GOLF.

Les jeunes initiés au golf

En partenariat avec les espaces de vie sociale du territoire, le Golf de Mormal et le Pays de Mormal proposent une initiation au golf pour les enfants de 8 à 10 ans. L'objectif est de leur faire découvrir l'activité, l'esprit et la convivialité du golf. Les enfants s'engagent une année et chaque mercredi, ils sont encadrés par un animateur sportif passionné de golf. Pour que la mobilité ne soit pas un frein à la pratique, le transport est assuré par le Pays de Mormal.

ACTION SOCIALE

Le Pays de Mormal est au côté des plus fragiles. Avec son Pôle Action Sociale, la Communauté de Communes mène diverses actions pour favoriser la cohésion sociale et accompagner les habitants notamment les allocataires du RSA, les personnes âgées, les personnes en situation de handicap, ainsi que toutes celles et ceux qui rencontrent des difficultés financières. Des services adaptés aux besoins sont proposés.

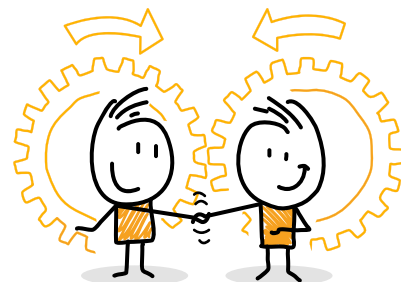

L'accompagnement social vers l'emploi des allocataires du RSA

Dans le cadre de l'appel à projet départemental 2022-2025, le service action sociale accompagne 200 allocataires du RSA en file active, pour un financement total de 207 900 €. A ce titre, 160 personnes ont bénéficié, en 2024, du dispositif «Accompagnement du public en grande difficulté» proposé à un public cumulant de nombreuses difficultés sociales. 75 d'entre elles sont sorties du dispositif (allocation adulte handicapé, retraite, retour à l'emploi...). 40 personnes ont, quant à elles, bénéficié du dispositif «Accompagnement global avec Pôle emploi» portant sur la recherche

d'emploi et sur la résolution de difficultés sociales qui peuvent être un obstacle à cette recherche d'emploi. Une sortie positive a été enregistrée pour 29 d'entre elles. Les problématiques prioritaires repérées sont la santé, la mobilité et le manque de qualification.

200
allocataires du RSA
accompagnés

LES PERMANENCES D'ACCUEIL « TOUS PUBLICS »

Des permanences sur rendez-vous sont accessibles à tous et ont lieu à Bavay et Le Quesnoy. Elles permettent de traiter un large panel de demandes telles que les problèmes financiers, la retraite, CAF, CPAM, etc...

1 047
PERSONNES
REÇUES

Relais autonomie

Les relais autonomie visent à améliorer et simplifier l'accueil et l'orientation des personnes âgées et des personnes en situation de handicap. Elles sont accueillies et accompagnées par trois référentes sociales habilitées à Bavay, Landrecies et Le Quesnoy.

360
personnes
accueillies



DIAGNOSTIC DE CONTRÔLE DE RESPECT DES NORMES DE DÉCENCE DES LOGEMENTS



Le Pays de Mormal est responsable du diagnostic de conformité des logements aux normes de décence, sur signalement des communes, propriétaires ou locataires non allocataires de la CAF. C'est une compétence optionnelle d'intérêt communautaire choisie par les élus.

6

DIAGNOSTICS
EFFECTUÉS À LA
DEMANDE DU
LOCATAIRE

19

demandes de
renseignements sur le
logement et/ou le diagnostic
décence satisfaites



Diagnostic « Lutter contre la pauvreté en Pays de Mormal »

En janvier 2024, le Pays de Mormal a mené un diagnostic territorial dans le cadre de la stratégie nationale de lutte contre la pauvreté.

Basé sur des données et 59 entretiens, il a mobilisé habitants, acteurs et institutions. Devant 100 partenaires, 9 priorités ont été définies : jeunesse, santé, logement, soutien psychologique, mobilité, ouverture sociale, coopération locale, économie et cartographie des ressources.

5 000 PERSONNES EN PRÉCARITÉ
(14 % DE LA POPULATION)

25% DES LOGEMENTS CONSTRUITS
AVANT 1919

52,7 EMPLOIS POUR 100 ACTIFS
(VS 93,1 % DANS LE NORD)

Restos du cœur



Le Pays de Mormal soutient les restos du cœur. Un partenariat est mis en place avec différentes antennes du territoire afin, notamment, d'informer sur les dates d'inscription et de distribution. Pour le secteur de Landrecies, le Pays de Mormal met à disposition un véhicule pour le transport des denrées tandis qu'à Bavay le Pays de Mormal organise un transport pour les usagers n'ayant pas de moyen de locomotion.

France services

L'espace France Services accompagne les usagers dans toutes les démarches administratives quotidiennes, les aide à résoudre les situations complexes, et leur fournit un soutien informatique pour la création d'adresses email ainsi que pour la gestion de documents. Divers partenaires assurent une présence régulière tandis qu'un point-justice permet aux justiciables d'être informés sur leurs droits et leurs devoirs.

4 925

En 2024, la France Service de Landrecies a enregistré 4 925 visites dont 2 435 exclusivement pour les agents France services (les autres visites étant destinées aux partenaires assurant des permanences)

677

personnes ont été
reçues par le point
justice.

74

personnes
ont été accueillies
à la permanence
délocalisée de Bavay

COMMUNAUTÉ AMIE DES AÎNÉS



La démarche Communauté Amie Des Aînés du Pays de Mormal (CADA) vise à améliorer la qualité de vie des seniors en favorisant un environnement inclusif et solidaire qui permet à chacun de bien vieillir sur le territoire.

Les ateliers

Les ateliers organisés par la CADA du Pays de Mormal offrent aux seniors des activités variées telles que des conférences, des marches et des ateliers créatifs, favorisant ainsi le bien-être et la convivialité.

86

personnes ont bénéficié de l'Activité Physique Adaptée (APA) à domicile.

389

participants aux 44 ateliers (dans 20 communes), autour de la mémoire, du numérique, du bien-être et de la sécurité.

Le réseau
« je vous visite »

Le réseau "Je vous visite" du Pays de Mormal est une initiative solidaire qui mobilise des bénévoles afin de rendre visite aux personnes âgées isolées. Il s'agit de créer du lien social et de lutter contre l'isolement.

14
bénévoles8
PERSONNES
ÂGÉES ISOLÉES
VISITÉES
EN 2024

NIVEAU OR

Suite à l'audit de suivi par Apave certification, la labellisation du Pays de Mormal a été validée pour 3 ans.

Focus « Aidants et aidés »

Le Pays de Mormal a agi en faveur des aidants et des aidés, avec des focus groups pour cerner leurs besoins et une journée « Être aidant sans s'oublier » incluant une sortie culturelle à Sars-Poteries et une séance de balnéothérapie à Gussignies.

Habitat

Le forum « Bien habiter en Pays de Mormal », organisé en mai à Landrecies, a présenté les solutions locales en matière d'habitat et de services à domicile.

Culture

50



participants au Ciné débat intergénérationnel en collaboration avec CinéLigue et une école primaire. Une journée culturelle locale a également été organisée (musée+ théâtre)

Assemblée des seniors

L'assemblée des seniors se réunit plusieurs fois par an. En 2024, l'assemblée a travaillé sur l'action toujours citoyenne ! Mais comment ? » en collaboration avec l'université catholique de Lille.

SEMAINE BLEUE 2024

La Semaine Bleue 2024 a sensibilisé aux enjeux du vieillissement et valorisé les initiatives locales. 83 actions ont été proposées (aqua-gym, yoga, ateliers cuisine...), mobilisant 2 225 participants dans 38 communes.

2 225 PARTICIPANTS

38 COMMUNES

Plateforme
« Mormal et vous »

Depuis 2023, La plateforme "Mormal et Vous" est un espace interactif dédié aux habitants du Pays de Mormal. On y trouve des informations, des services ainsi que des ressources pour renforcer le lien social et promouvoir les initiatives locales dédiées aux seniors.

JOURNÉE
MONDIALE
DE LA VUE

Le Pays de Mormal a organisé la Journée mondiale de la vue, qui a réuni 122 participants, permis 92 dépistages et abouti à la programmation de 52 rendez-vous avec des spécialistes.



HANDICAP & RURALITÉ



SPORTS & LOISIRS

Le partenariat avec le Comité Départemental Olympique et Sportif du Nord (CDOS) a été confirmé pour présenter les bonnes pratiques de la méthodologie de travail de la démarche Handicap & Ruralité du Pays de Mormal aux partenaires et autres EPCI de la région.

Mercredi 3 avril 2024

Une journée multisport a été organisée à Bavay en partenariat avec le Comité Départemental Handisport du Nord - CDH59

Mardi 2 juillet 2024

Dans le cadre de « Terres de Jeux 2024 », l'événement « Célébrons les Jeux en Pays de Mormal » a réuni 350 participants à Villereau.

Circuits de marche, marche adaptée et ateliers « Sport pour tous » ont été proposés en collaboration avec la démarche CADA et à destination de tous les publics (enfants, adultes, seniors, personnes en situation de handicap).

Le Pays de Mormal s'est donné l'ambition d'œuvrer au mieux vivre de tous les habitants du territoire et décline une démarche participative avec et pour les personnes en situation de handicap.

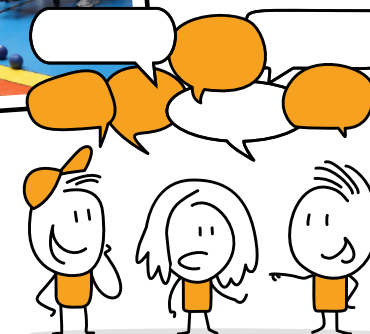

Sensibilisation

Une session de sensibilisation en milieu scolaire a été organisée avec l'ADAPT et l'école Chevray du Quesnoy

Insertion professionnelle

Dans le cadre de la Semaine Européenne pour l'Emploi des Personnes Handicapées, huit permanences visant à faire connaître l'offre d'insertion professionnelle disponible sur le territoire ont été organisées.

■ **DUODAY** : Le Pays de Mormal a participé à l'opération DUODAY en relayant les offres auprès des entreprises du territoire. Dix communes se sont impliquées.

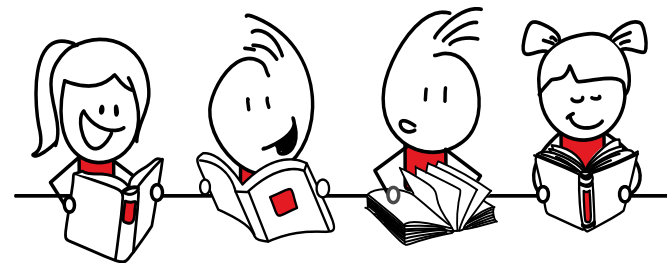

Lecture publique en Pays de Mormal

↳ CONTRAT DE TERRITOIRE LECTURE signé en juin 2024 avec la DRAC.

Il vise à renforcer la lecture publique sur toutes les communes du territoire en soutenant le développement des bibliothèques, l'accès à la lecture pour tous les publics et la mise en réseau des équipements. Une coordinatrice de réseau a rejoint l'intercommunalité en 2025 afin d'accompagner les 22 bibliothèques, structurer l'offre documentaire et impulser une dynamique partagée.

↳ BIBLIOTHÈQUE EN FÊTE

À l'automne 2024, 27 communes ont participé à l'événement « Bibliothèques en fête » sur le thème « Le jeu dans tous ses états ! ». Ateliers, expositions, spectacles, rencontres et animations ludiques ont permis de toucher un large public, de tous âges, en mêlant plaisir de lire et convivialité 430 personnes ont bénéficié de ces actions

430

bénéficiaires
des actions de
Bibliothèque
en fête 2024

27

communes
participantes

La politique culturelle du Pays de Mormal vise à renforcer le lien social et à rendre la culture accessible à tous. Des actions diversifiées et inclusives sont mises en place pour promouvoir l'art et la culture dans toutes les communes, quelle que soit leur taille.



287

ÉVÉNEMENTS CULTURELS

organisés dans 52 communes



Médiation envers les scolaires

Tout au long de l'année, plusieurs dispositifs favorisent l'accès à la culture dans les établissements scolaires dès le plus jeune âge, avec ateliers vidéo, parcours d'éducation artistique et culturelle, spectacles et rencontres artistiques. Le dispositif Théâtre Collège concerne les 4 collèges du territoire, une dizaine d'écoles bénéficient d'actions culturelles adaptées, et en 2025, le lancement du dispositif Théâtre Lycée a permis d'élargir l'offre culturelle aux adolescents.

1 160

élèves touchés par des actions dans les
établissements scolaires.

Résidences d'artistes en Pays de mormal

Dans le cadre du Contrat Local d'Éducation Artistique (CLEA) et du programme d'Éducation aux Médias et à l'Information (EMI), plusieurs actions ont été menées en 2024 autour du thème commun : « Le jeu dans tous ses états ». Des ateliers animés par des artistes et professionnels (Pier Gajewski, « Duo Bul », Hélène Cys) favorisant la créativité, la curiosité et la découverte des métiers de la culture ont été organisés auprès des jeunes en lien avec les établissements scolaires et structures culturelles du territoire.

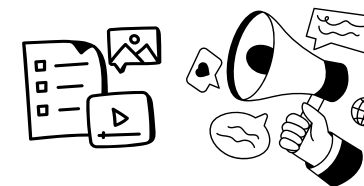

Éducation aux médias

La résidence éducation aux médias a été réalisée pour la première fois en 2023, durant 2 mois. Valérie Rohart, journaliste et grand reporter, se consacre à l'éducation aux médias depuis 2015. Elle a mené des formations et des conférences, touchant un large public puisque des actions ont été organisées dans les écoles, collèges, lycées, associations ainsi que dans des EHPAD. Environ 800 personnes ont été touchées par cette action. Suite à cette expérience, il a été décidé de renouveler la résidence en 2024.

STRUCTURES SCOLAIRES IMPLIQUÉES **18**

PARTENAIRES CULTURELS ET SOCIAUX **14**

MUNICIPALITÉS PARTICIPANTES **16**

HABITANTS TOUCHÉS **2 000**

LES PROJETS PARTICIPATION CITOYENNE

Depuis 2021, le dispositif « 100 projets participation citoyenne » du Pays de Mormal encourage les initiatives des habitants dans divers domaines comme la culture, le patrimoine, l'environnement, le social et le tourisme.

41

MICRO-PROJETS

ont été réalisés en 2024

Parmis ces projets, on peut citer,
entre autres :

Le concert au château de Bellignies
La Murder party à Bry
La fête médiévale de Mecquignies
La création d'une aire de pique-nique
et de promenade avec des nichoirs
à Hon-Hergies
L'exposition ferroviaire à Landrecies
Le concert dans le cadre de la journée
de la femme par l'Académie musicale
de Fontaine-au-Bois

PATRIMOINE

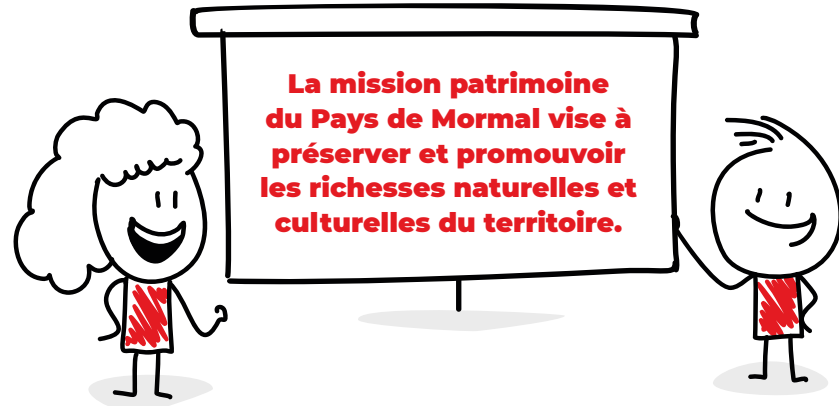

500

ÉLÈVES DANS LES MUSÉES
DU PAYS DE MORMAL

Dans le cadre de la coordination du réseau de musées en Pays de Mormal, la Communauté de Communes a poursuivi le dispositif de visites au musée en direction des écoles primaires du territoire. En 2024, un choix plus large de musées a été proposé aux écoles, à savoir : le Forum antique de Bavay, le musée néo-zélandais de la Libération – Te Arawhata à Le Quesnoy, le musée des Evolutions de Bousies, le musée du marbre de Bellignies et le musée de Landrecies. 500 élèves ont bénéficié d'une visite d'un de ces musées avec médiation.

Forum du Patrimoine en
Pays de Mormal

L'année 2024 a été marquée par un événement particulièrement important pour les acteurs patrimoniaux du territoire. Pour la première fois, un Forum réunissant toutes les personnes agissant en faveur du patrimoine en Pays de Mormal a été organisé.

Orchestré par la Communauté de Communes, en partenariat avec la DRAC et le PNRA, cet événement avait pour objectif de présenter les nombreuses actions menées en direction du patrimoine depuis plusieurs années sur le territoire. Tous ces acteurs se sont rencontrés dans le superbe écrin offert par le château de Potelle. Ce jour là, un premier jalon dans la mise en relation et la coordination des actions de valorisation des richesses du Pays de Mormal a été posé.



Événements patrimoniaux

La Communauté de communes poursuit son objectif en proposant une culture pour tous et partout, et en profitant des richesses du territoire pour sublimer les propositions artistiques de nos partenaires : en 2024, près de 25 événements culturels ont été organisés par le Pays de Mormal dans des

25

événements

Le service patrimoine a à cœur de favoriser la transversalité entre le patrimoine et la culture, afin de permettre au public de découvrir de nouvelles œuvres artistiques et de redécouvrir les petits trésors du territoire.

CONSERVATOIRE



Le Conservatoire à rayonnement intercommunal du Pays de Mormal joue un rôle essentiel dans la formation musicale et la promotion de la culture musicale sur le territoire.

418
élèves

élèves ont été accueillis par le conservatoire en 2024. Ils sont âgés de 3 à 79 ans.

218

heures de cours sont dispensées chaque semaine.

16

Professeurs et 1 directeur



Pour l'année 2024 / 2025, le conservatoire c'est :

→ Stages et master class réguliers

→ Des concours remportés par des élèves.

→ L'organisation du 1^{er} tremplin jeunes groupes à Bry

→ Des «sorties culturelles» proposées aux élèves (Concerts...)

→ Des sessions de musique traditionnelle chaque mois dans des estaminets

35
CONCERTS
D'ÉLÈVES

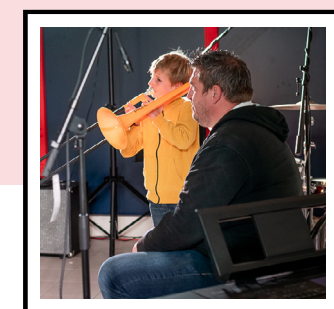

Déménagement

LE CONSERVATOIRE DU PAYS DE MORMAL A DÉMÉNAGÉ À GOMMEGNIES.

En 2024, Le conservatoire du Pays de Mormal a quitté ses locaux inadaptés du Quesnoy pour rejoindre l'ancienne école Jacques Brel, à Gommegnies. Des travaux d'aménagement ont été réalisés pour offrir les conditions nécessaires de sécurité et d'accessibilité. Le conservatoire est donc à Gommegnies depuis septembre 2024.

Une classe CHAM créée au collège de Bavay

Depuis la rentrée de septembre 2024, le collège Jean Lemaire de Belges à Bavay accueille la première classe CHAM du Pays de Mormal, dédiée à la pratique collective des musiques actuelles. Cette initiative, fruit d'une collaboration entre le collège et le conservatoire, permet à 14 élèves de 6^e de bénéficier d'un enseignement musical renforcé incluant cours de musique générale, formation musicale, Musique Assistée par Ordinateur, pratique collective et chant choral, dans des salles équipées spécialement pour favoriser leur épanouissement artistique et le développement des talents locaux. Chaque année, un nouveau niveau sera intégré jusqu'à la classe de 3^e.

NUMÉRIQUE



Entre les ateliers de médiation numérique pour divers publics, l'accompagnement numérique pour les entreprises, la plateforme de vente en ligne, la dématérialisation des services publics ou encore la gestion des tiers-lieux le service agit pour l'évolution numérique.



154

ATELIERS
ORGANISÉS DANS
12 COMMUNES

39

NOUVELLES
ENTREPRISES
FORMÉES



LE NUMÉRIQUE *pour tous*

Le service numérique est engagé pour favoriser l'apprentissage et l'utilisation des outils digitaux par tous. Des ateliers numériques sont notamment organisés dans les communes. En 2024, 154 ateliers de médiation numérique ont été organisés dans 12 communes. Des formations sont également organisées pour les entreprises, dans les écoles ou encore pour les secrétaires de mairie.

32

entreprises
ont rejoint le
comptoir de Mormal

Initiative de la Communauté de Communes, Le Comptoir de Mormal est une plateforme locale qui connecte les commerçants, producteurs et artisans du territoire avec les consommateurs. Il s'agit de soutenir le développement de l'économie locale. En 2024, 32 nouvelles entreprises ont rejoint la plateforme.

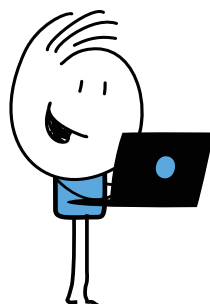

REPAIR CAFÉ



20

repair cafés !

Il s'agit de développer la seconde vie du matériel informatique en organisant des ateliers de réparation du matériel informatique des habitants ! En 2024, 20 repair cafés ont été organisés dans plusieurs communes du territoire réunissant 120 participants.

Trois tiers-lieux qui vivent

Le Pays de Mormal propose trois tiers-lieux numériques qui permettent aux habitants et entreprises de venir travailler, se réunir ou se former gratuitement. Ces lieux accueillent également de nombreux événements organisés par le Pays de Mormal (ateliers numériques, repair cafés) mais également par d'autres structures (CAPEP, collectif Parasites, Poinfor, CADA...).



TOURISME



Le tourisme est un enjeu majeur pour le Pays de Mormal puisqu'il stimule l'économie locale. Le territoire dispose d'un riche patrimoine naturel et culturel. La Communauté de Communes s'engage à promouvoir ces richesses, à favoriser l'accueil des visiteurs et à développer des infrastructures durables.

Forêt de Mormal



La Forêt de Mormal est un atout du tourisme local. Le partenariat entre l'ONF et le Pays de Mormal se solidifie à l'effigie du déploiement de la 9e saison de la brigade vélo. Cette équipe de deux agents, renforce l'accueil des visiteurs et les sensibilise, entre autre, à la biodiversité. Ces deux agents relèvent également les incivilités et besoins en entretien sur les sites touristiques et réseaux de randonnée. Pour l'entretien de ces espaces verts, dans le cadre d'un marché public, le Pays de Mormal fait appel à ADACI, chantier de réinsertion socio-professionnel qui intervient également sur le chemin de halage en bords de Sambre.

Véloroute de Mormal

La véloroute de Mormal doit connecter le valenciennois au val de Sambre. En 2019, la première portion - reliant Maresches à Le Quesnoy - a été aménagée. En novembre 2024, après l'enquête publique pour l'aménagement de la deuxième portion et l'accord de l'autorité environnementale, un chantier a pu reprendre sur la commune de Locquignol.

HALTE NAUTIQUE DE LANDRECIES

Inaugurée en 2023, la halte nautique a fait sa première saison pleine en 2024. La comptabilité de la halte nautique enregistre un total de 122 achats de fluides par les plaisanciers, avec un premier pic de fréquentation en avril, un autre début juillet, et un troisième pic en août.

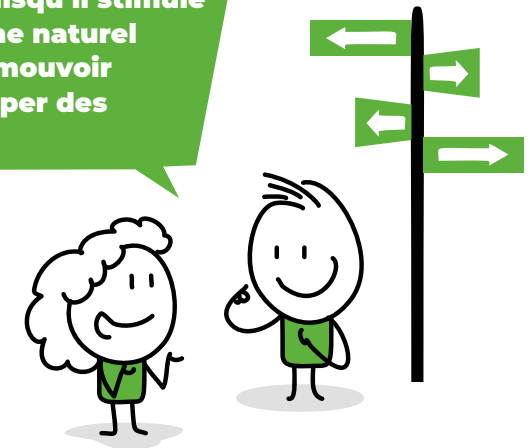

Projet interreg HENRIETTE*

Officiellement lancé le 1^{er} juillet 2024, ce projet européen, financé par le fond Interreg VI France-Wallonie-Vlaanderen, rassemble 24 partenaires français et belges autour d'un objectif commun : la création du « Réseau Points Nœuds (RPN) pédestre transfrontalier ».

Il s'agit de tisser un maillage de tous les chemins praticables à pied, sur des sentiers les plus sécurisés possible. Pour le Pays de Mormal, il s'agit du territoire faisant dialoguer le Bavaisis et les Hauts-Pays (B).

***HENRIETTE : Hainaut-cambrésis Espace Nature et Réseaux et d'Itinérance Entente pour un Tourisme Transfrontalier Ecoresponsable.**





Le Pays de Mormal s'engage activement pour améliorer l'habitat sur son territoire, en développant des solutions adaptées aux besoins de ses habitants.

Habiter mieux

Le Programme d'Intérêt Général « Habiter Mieux » est mis en place depuis 2020. Il s'agit d'apporter une aide technique et financière aux habitants qui veulent effectuer des travaux de rénovation énergétique, de rénovation lourde ou d'adaptation du logement pour le maintien à domicile des personnes âgées ou handicapées.

77

En 2024, « habiter mieux » c'est 77 dossiers traités.



Guichet unique de l'habitat

Le Guichet Unique de l'Habitat (GUH) est un dispositif ancré sur un territoire depuis 2022. Il propose une mission de service public de proximité dédiée aux ménages qui souhaitent s'engager dans des démarches d'amélioration de l'habitat



Opération d'Amélioration de l'Habitat de Renouvellement Urbain (OPAH-RU)

Les trois bourgs centres de Bavay, Landrecies et Le Quesnoy, lauréates du programme Petites villes de demain, ont lancé conjointement et avec le soutien du Pays de Mormal une Opération d'Amélioration de l'Habitat de Renouvellement Urbain (OPAH-RU).

Ce programme vise à accompagner financièrement les propriétaires bailleurs et occupants dans la rénovation de leur logement afin de lutter contre la vacance et les problèmes de logements insalubres recensés sur le territoire.

Débutée en 2023, l'étude pré-opérationnelle qui vise à définir les objectifs ainsi que d'établir une stratégie de reconquête du parc privé ancien dans les centres-villes des trois communes s'est poursuivie début 2024. La seconde étape débutera en début d'année 2025 avec le lancement opérationnel de l'OPAH-RU.



Petites villes de demain

Depuis l'été 2021, Bavay, Landrecies et Le Quesnoy participent au programme "Petites Villes de Demain" qui vise à aider la redynamisation des petites villes en renforçant leur fonction de centralité avec le soutien de l'Agence nationale de la

cohésion des territoires (ANCT) et de nombreux autres partenaires. Les grandes thématiques de ces actions incluent notamment l'augmentation de l'offre et de la qualité des logements résidentiels, le renforcement de l'activité économique et de la

diversité commerciale, l'attractivité touristique et patrimoniale, l'accès aux équipements de services publics, et l'amélioration du cadre de vie par le développement des mobilités.



Tout au long de l'année, le Pays de Mormal mène des actions de communication pour informer les usagers et les accompagner dans les diverses transitions qu'ils peuvent rencontrer.

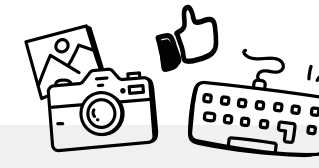
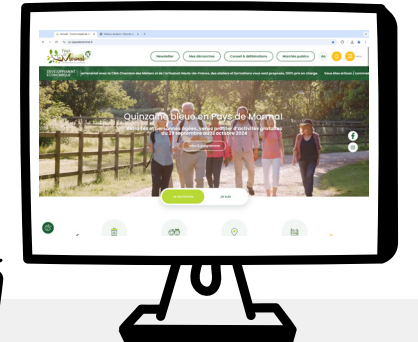

La communication en 2024

En 2024, la communication digitale a continué de se renforcer. Elle permet de toucher un public plus large et de diversifier les canaux d'information. Cette stratégie digitale complète les supports traditionnels, tels que le magazine du Pays de Mormal distribué deux fois par an dans toutes les boîtes aux lettres du territoire. Ce magazine offre aux habitants un aperçu des initiatives intercommunales, des

projets en cours et des événements à venir. Le site internet du Pays de Mormal concentre également toute l'information utile aux habitants.

Grâce à cette combinaison de supports, le Pays de Mormal assure une communication efficace et inclusive, répondant aux besoins de tous ses habitants.



22 469
utilisateurs
du site internet



29 412
pages vues



10 124

ABONNÉS SUR LES PAGES FACEBOOK

Pays de Mormal,
Culture et Conservatoire
de Musique



671

ABONNÉS SUR INSTAGRAM



158

créations graphiques
réalisées en interne

Organigramme

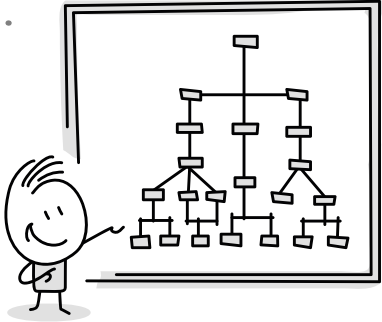
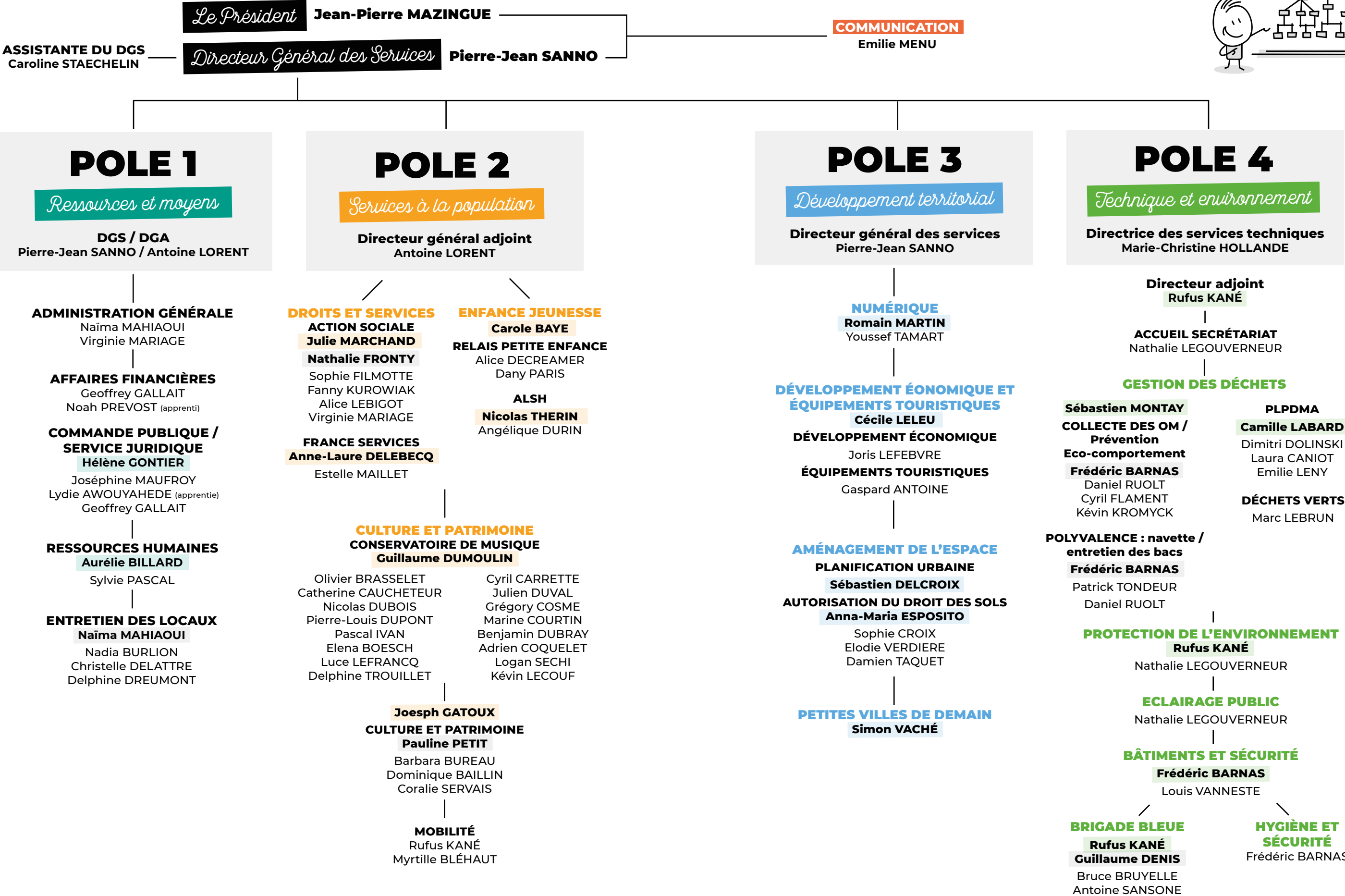



*Communauté de Communes
du Pays de Mormal*

18 rue Chevray 59530 LE QUESNOY
Tél : 03 27 09 04 60 / Fax : 03 27 09 04 69
contact@cc-paysdemormal.fr

cc-paysdemormal.fr



Pays de Mormal



pays_de_mormal

