

PREMIERE JOURNEE

Les _____ de _____ heures à _____ heures

Observations de M⁽¹⁾

Aucune visite, aucun conseil, ni conseil jusqu'à l'ouverture de ma permanence à jour 27 octobre 2022 à 13h30.

Alain LEBEK
Commissaire Enquêteur

M^r Gillard Claude est passé à jour pour demander que ses terrains UZ 132 et ZA 135 soient repris en zone constructible comme au début (voir plan - Piece Jointe n°2)

Gillard

Gérard GRIOCHE Parcelle U 1480 Maresches
En plus du courrier joint, j'attire votre attention sur la présence d'une forte déclivité du terrain.
Le courrier avait été envoyé le 12 octobre 18 rue Chevray à Le Quesnoy

(Annexé à plan pièce jointe n°2)
de MARESCHE

M^r LEROY Francis est passé pour s'informer et connaître le dossier numérique et fera éventuellement des remarques.

M^r Jean Louis Philippe est passé pour le projet camping car
Parc public nous concernant respectivement et mêmes contacts du 28/09/22.

(Annexé à plan pièce jointe n°3)

Reçu à jour quatre personnes et trois plans n'ont été remis et annexés au présent registre.

Alain LEBEK
Commissaire Enquêteur

⁽¹⁾ Pour prendre en considération vos remarques, consignez-les sur le présent registre ou adressez-vous directement au commissaire-enquêteur.

N° Pacage : 059167070

Nom, prénom ou dénomination sociale : LOTTAUX Edmée-déla

Date de signature : 02/05/2022

Signature électronique : BlnCC1qf8vXv8zom8BA54942pA-GMA

Registre parcellaire graphique 2022 télédéclaré

N° de page : 1/1

Lot n° : 2

Surface graphique (ha) : 0,81

Culture(s) concernée(s) par cette photographie :

MAIRESCHES (58561)

N° de parcelle	Culture	Surface graphique (ha)
2	PLA	0,81
3	MA	0,02
4	TOM	0,07
5	PLA	0,07
6	PLA	0,00

Alain LEJEK
Commissaire enquêteur

ZD 83
26 ans 73

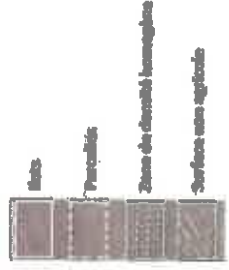
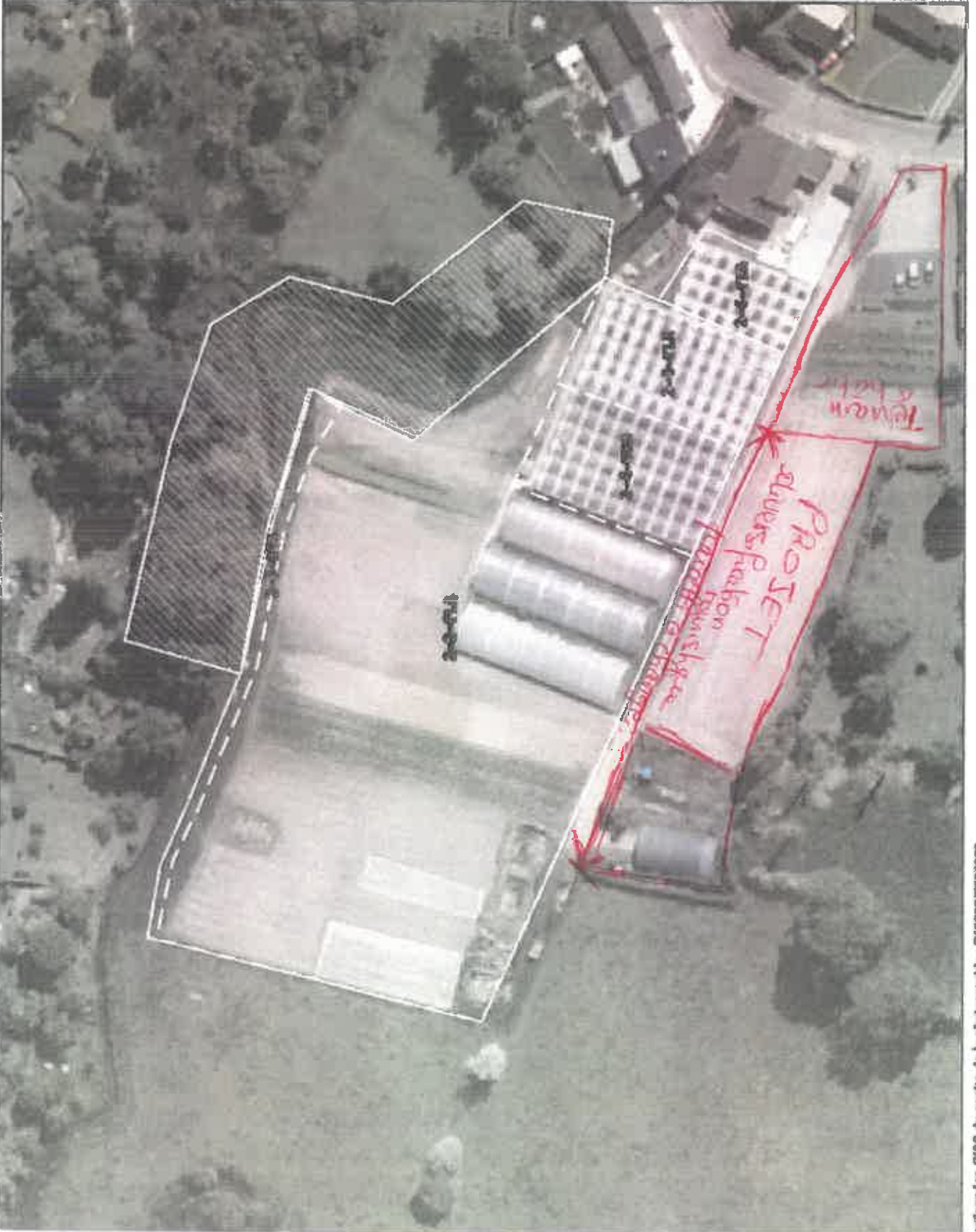

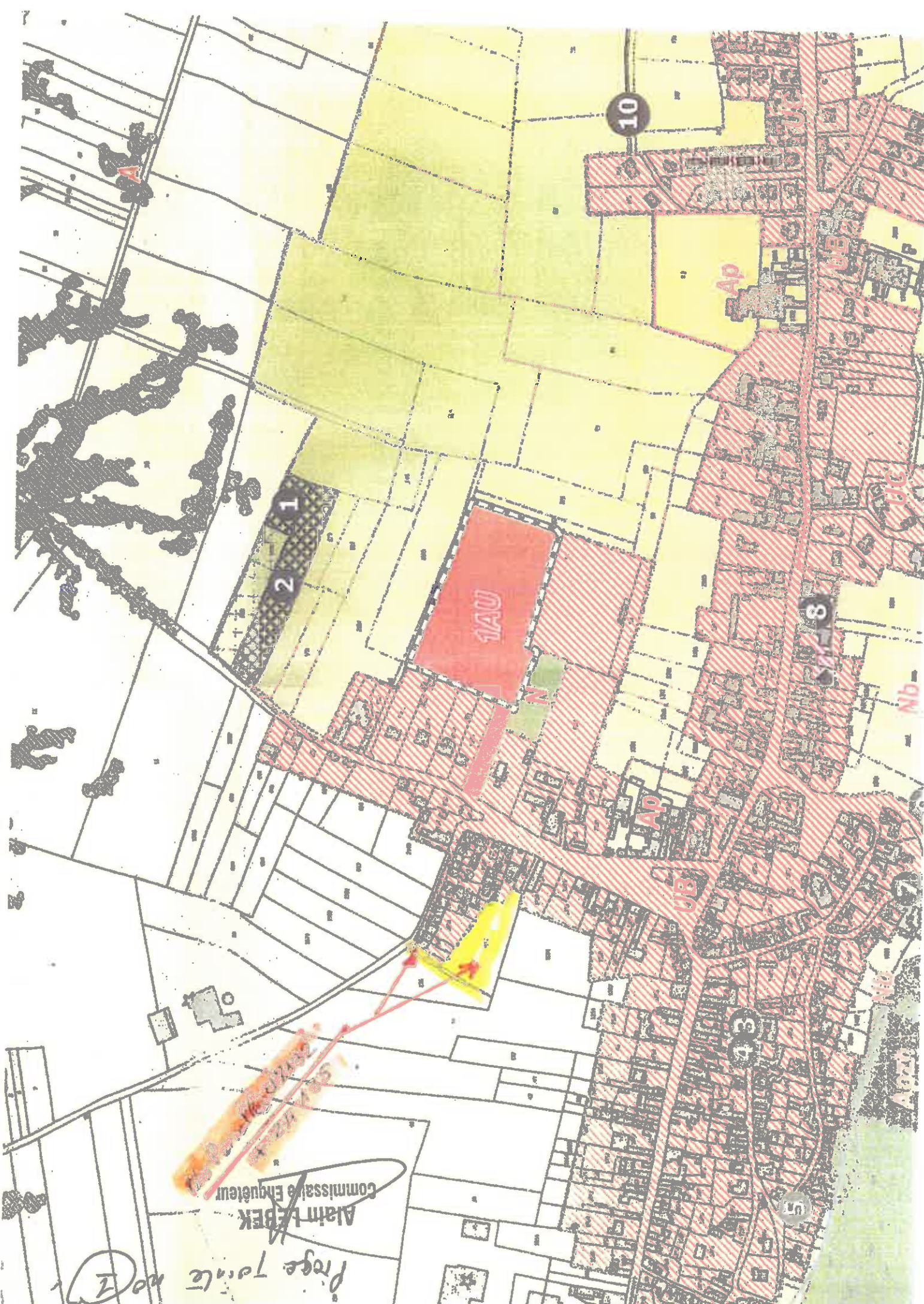

10

Ap

6

11AU

Ap

UB

Nb

S.A. HZSA
30/02/2014

Alain LEBEK
Commissaire Enquêteur

Proje Tancle no 2

Piece jointe n°2
Alain LEBEK
Commissaire Enquêteur



FICHE DÉTAILLÉE DE LA PARCELLE

Commune de Maresches - Section 0U - Parcelle 1180



VUE DÉTAILLÉE DES DOCUMENTS D'URBANISME

Zonage(s)

-  Parcelle classée N, Zone naturelle
-  Parcelle classée Nb, Secteur naturel bocager

La parcelle est soumise aux dispositions suivantes

Traitement environnemental et paysager

 Patrimoine bâti, paysager ou éléments de paysages à protéger pour des motifs d'ordre culturel, historique, architectural ou écologique

Maillage bocager

 Patrimoine bâti, paysager ou éléments de paysages à protéger pour des motifs d'ordre culturel, historique, architectural ou

SERVITUDE D'UTILITE PUBLIQUE

 Servitude de passage dans le lit ou sur les berges de cours d'eau non domaniaux (A4)

01_Servitude A4_Arrondissement de AVESNES-SUR-HELPE

SCHEMA DE COHERENCE TERRITORIALE

 SCOT DE SAMBRE-AVESNOIS