LEGENDE ZAC

Limite foncière

Passerelles / pontons / passages de noues
- Platelage bois

Paysage :

Arbres

- Arbres fruitiers 12/14

Pc Pommier 'Court pendu rouge''
Pb Pommier 'Baguette d'hiver'
Pm Pommier 'Marie Doudou'
Pd Pommier 'double bon' Pommier rouge
Pmo Prunier 'Monsieur hatif'
Pg Prunier 'Goutte d'or de coe
Pp Poirier 'Poire à clément'
Pl Poirier 'La poire Jean Nicolas''
Cl Cerisier 'Blanche d'harcigny'

- Arbres d'alignements pour les parkings

Cb Carpinus betulus 20/25

- Arbres d'alignements pour la voirie secondaire

Ao Acer rubrum 'October Glory' 20/25

- Arbres d'accompagnements de la promenade

Sa Salix alba 16/18
Cb Carpinus betulus 16/18
Ag Alnus glutinosa 20/25
Qr Quercus robur 20/25
Pg Prunus avium 20/25
Pt Populus tremula 20/25

- Arbres d'alignements sur voirie

Cb Carpinus betulus 20/25

- Franges arbustives et arborées 1u/m2

Jeunes plants 60/80 RN :

- Carpinus betulus 20%
- Ligustrum vulgare 20%
- Euonymus europaeus 10%
- Prunus spinosa 10%
- Corylus avellana 20%
- Frangula alnus 10%
- Viburnum opulus 10%

+ Baliveaux 8/10 RN 1u/16m2 :

- Quercus robur
- Alnus glutinosa
- Castanea sativa
- Acer campestre
- Prunus avium
- Tilia cordata

- Haie taillée : Fagus sylvatica 6u/m2.
+ guide haie à prévoir

- Haie libre fleurie 1u/m2
- Viburnum opulus 20%
- Cornus mas 20%
- Ligustrum vulgare 20%
- Rosa canina 20%
- Prunus spinosa 20%

- Noues plantées et fossés elargis plantés 6u/m2
- Carex pendula 10%
- Euphorbia palustris 10%
- Geranimum palustris 10%
- Lythrum salicaria 10%
- Iris sibirica 5%
- Aconitum napellus 5%
- Iris pseudacorus 10%
- Juncus effusus 5%
- Mentha aquatica 5%
- Valerinia officinalis 5% 'Goldgschleier 5%
- Descampsia cespitosa 'Variegata' 5%
- Glyceria aquatica 'Variegata' 5%
- Molinia coerulea 'Dauerstrahl' 5%
- Phalaris arundinacea 5%
- Phragmites australis 'Variegatus' 5%

- Haie à fruits 1u/m2 :
- Corylus avellana 20%
- Frangula alnus 15%
- Prunus spinosa 20%
- Rosa canina 20%
- Viburnum opulus 20%
- Ilex aquifolium 5%

- Haie à fruits 1u/m2 + Baliveaux 1u/16m2 :
- Corylus avellana 20%
- Frangula alnus 20%
- Prunus spinosa 20%
- Rosa canina 20%
- Viburnum opulus 20%
- Carpinus betulus
- Salix alba
- Acer campestre

- Calamagrostis 'Karl Foerster' C2L 3u/m2

Gazon

Prairie (mélange spécifique selon CCTP)

Mobilier :

Eclairage
- Mâts à LEDs de 4 à 8m

Zone de pique-nique
- Tables et bancs en bois
- Au sol quelques poutres bois (chêne)

Corbeille de propreté

Bancs
- Banc bois/fonte

Portiques sur parkings

Tables de pique-nique avec bancs

Bornes bois anti-stationnement (noues)

Bornes métalliques PMR

Revêtements :

Voiries enrobé

Cheminements piétons en sable stabilisé

Cheminements piétons en béton désactivé

Stationnement en pavé joints verts

Stationnement en sable stabilisé

Zone de mulch sur 10cm pour agrès sportifs.

Bordure :

Bordure T2

Bordure quai bus

Bordure P1

Caniveau CS1

Bloc banquette

Double CS1

Assainissement :

EP Tuyau EP
S REG-Ø1000
S Piquage
S REG-Ø600
S Grille 600*600
S Tête de pont+enrochement
S REG-500*500
S Grille 500*500
S REG-400*400
S Grille 400*400

EU Tuyau EU
S REG-Ø1000
S Piquage
S REG-Ø600
S Grille 600*600
S Tête de pont+enrochement
S REG-500*500
S Grille 500*500
S REG-400*400
S Grille 400*400

Nivelement :

92.58 Altitude projet des parcelles

Altitude projet des voiries

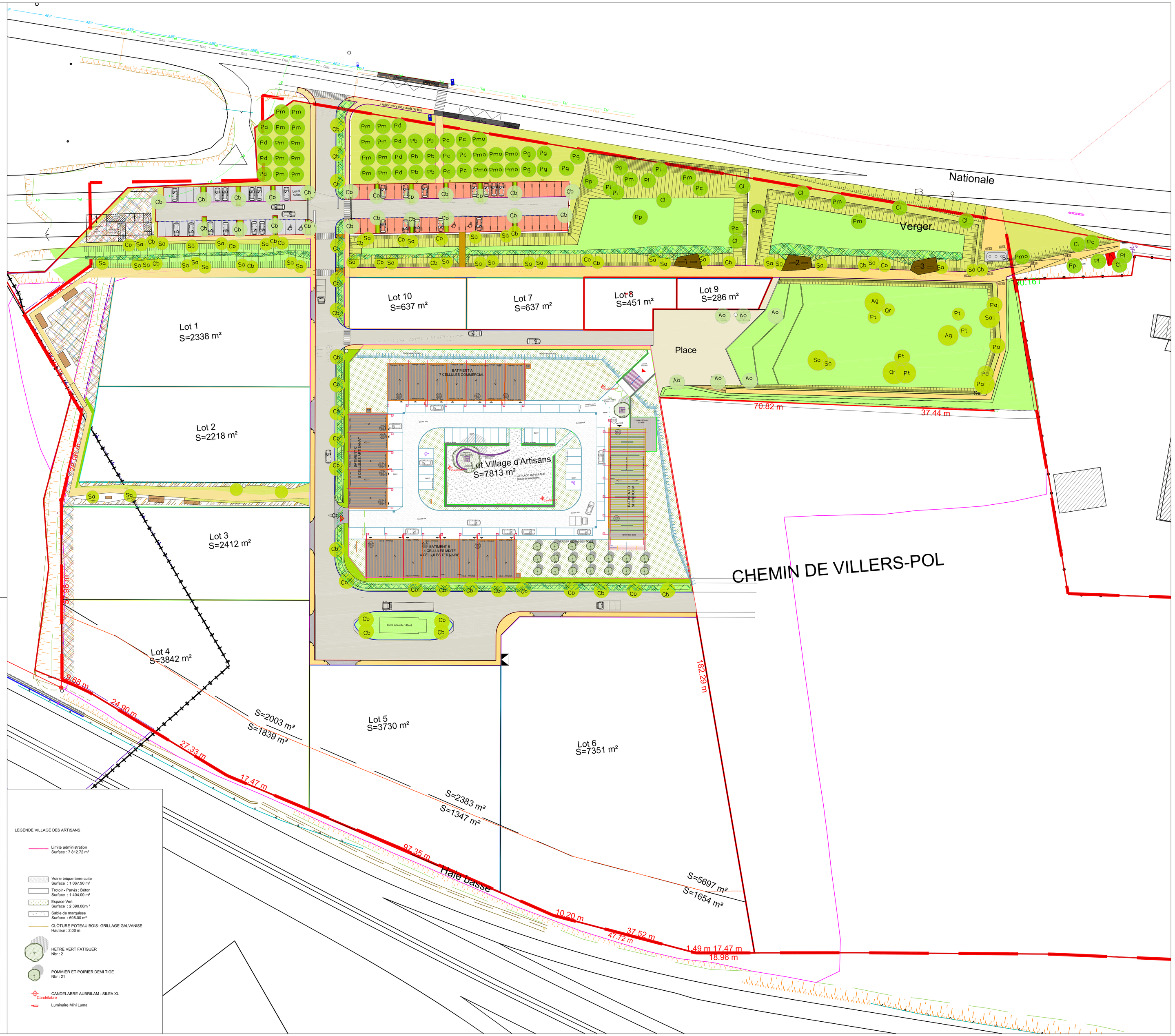

LEGENDE VILLAGE DES ARTISANS

Limite administration
Surface : 7 812.72 m²

Voirie brique terre cuite
Surface : 1 067.50 m²

Trotoir - Parvis : Béton
Surface : 1 404.00 m²

Espace Vert
Surface : 2 390.00m ²

Sable de marquiese
Surface : 695.00 m²

CLÔTURE POTEAU BOIS- GRILLAGE GALVANISE
Hauteur : 2.00 m

HETRE VERT FATIGUER
Nbr : 2

POMMIER ET POIRIER DEMI TIGE
Nbr : 21

CANDELABRE AUBRILAM - SILEA XL
Candélabre

Luminaire Mini Luma

Département du Nord (59)

PAYS DE MORMAL
Communauté de Communes

18 rue Chevray

59530 LE QUESNOY

Réalisation des aménagements de la Zone d'Activité à vocation économique de Wargnies-le-Grand

DET

Village des Artisans - Canopée

NOM DU FICHIER
163469-DCE-A.msa
ECHELLE
1/500

Cabinet MERLIN
Groupe MERLIN

SIEGE
6, rue Grolée
69289 LYON Cédex 02
Téléphone: 04-72-32-56-00
Télécopie: 04-78-38-37-85
E-mail: cabinet-merlin@cabinet-merlin.fr

IMPLANTATION REGIONALE
Agence de LILLE
76, Bd Jean-Baptiste Lebas
59000 LILLE
Téléphone: 03-28-55-03-00
Télécopie: 03-28-55-03-03
E-mail: cm-lille@cabinet-merlin.fr

AGENCE CANOPEE
31, rue de la Fonderie
59200 TOURCOING
Téléphone: 03-20-36-01-72
Télécopie: 03-20-27-79-97
E-mail: agencecanopee@orange.fr

GROUPE MERLIN / Réf. doc.: 163469 - 180 -DET-PG-001-A

Ind.	Etabli par:	Vérifié par:	Date:	Objet de la révision
A	JF LE PETIT	M. DUSSOSSOY	27/10/2017	Première édition